

Handleiding WIZZR voor opdrachtnemers social return

WIZZR is software die wordt ingezet door opdrachtgevers en opdrachtnemers die afspraken maken op het gebied van social return. Een social return invulling kent drie hoofdgroepen die u in WIZZR eenduidig en eenvoudig kunt invoeren:

1. Kandidaten: mensen uit de doelgroep die u in dienst heeft (genomen).

U leest [hier](#) hoe u kandidaten kunt invoeren.

U leest [hier](#) hoe u contractgegevens van kandidaten kunt wijzigen.

U kunt opleidingskosten alleen opvoeren als dit is opgenomen in een geaccordeerd plan van aanpak. Voor het invoeren van de kandidaten kunt u de informatie uit de tabel op de volgende pagina goed gebruiken.

Vraag kandidaten van tevoren of zij toestemming geven dat u documenten met hun persoonsgegevens met de gemeente deelt.

2. Investeren of participeren in kandidaat-ontwikkeling: sociaal inkopen of social return projecten, waarvoor een factuur is ontvangen.

Sociaal inkopen kunt u in WIZZR verantwoorden door:

- Het uploaden van de factuur van WIO (Werk in Opdracht van Den Haag Werkt);
- Of: het uploaden van de factuur van een andere officieel erkende sociale werkvoorziening of sociale onderneming;
- En: het invoeren van de gevraagde gegevens.

Social return projecten kunt u in WIZZR verantwoorden door de gevraagde gegevens in te voeren en de verantwoordingsdocumenten te uploaden. Deze manier van opvoeren met bijbehorende documenten moet u van tevoren hebben afgestemd met uw accountmanager in het plan van aanpak.

3. Maatschappelijke activiteit gericht op arbeids-participatie: maatschappelijke activiteiten waarover met de opdrachtgever specifieke afspraken zijn gemaakt.

U moet dit van tevoren hebben afgestemd met uw accountmanager in het plan van aanpak.

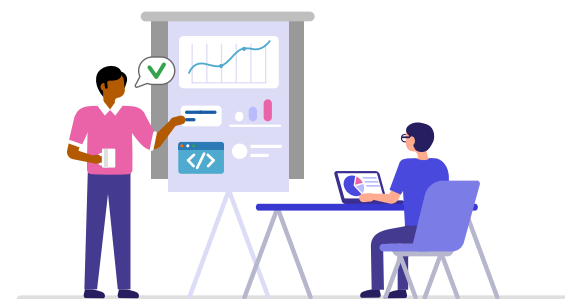

Social Return invulling	Doelgroep	Betekenis afkorting	Contractsoort	Document uploaden
Vacatures/banen	Participatiewet	Kandidaat is werkzoekende met een gemeentelijke Bijstandsuitkering (nu Participatiewet, voorheen WWB).	arbeidscontract/ detacheringscontract	1 arbeidscontract/detacheringscontract; 2 Bewijs is mogelijk via -bewijs toekenning uitkering P-wet of -laatste betaalspecificatie uitkering of-verklaring uitkeringsbeëindiging
	Participatiewet - Banenafpraak	Kandidaat is werkzoekende met een gemeentelijke Bijstandsuitkering (nu Participatiewet, voorheen WWB) waarbij de arbeidsbeperking is vastgesteld door UWV.	arbeidscontract/ detacheringscontract	1 arbeidscontract/detacheringscontract; 2 Bewijs is mogelijk via -bewijs doelgroepverklaring
	WIA	Wet werk en inkomen naar arbeidsvermogen - de WGA (Werkhervatting Gedeeltelijk Arbeidsgeschikten) uitkering of de IVA- (Inkomensvoorziening Volledig Arbeidsongeschikten) uitkering. Kandidaat ontvangt een WIA- (WGA- of IVA-)uitkering van UWV.	arbeidscontract/ detacheringscontract	1 arbeidscontract/detacheringscontract; 2 Bewijs is mogelijk via -bewijs toekenning UWV of -laatste betaalspecificatie uitkering of-verklaring uitkeringsbeëindiging
	Wajong	Wet arbeidsongeschiktheidsvoorziening jonggehandicapten. Kandidaat ontvangt een Wajong-uitkering van UWV.	arbeidscontract/ detacheringscontract	1 arbeidscontract/detacheringscontract; 2 Bewijs is mogelijk via -bewijs toekenning Wajong /UWV of -laatste betaalspecificatie uitkering
	WW	Werkloosheidwet. Kandidaat is werkzoekende die een WW-uitkering van UWV ontvangt.	arbeidscontract/ detacheringscontract	1 arbeidscontract/detacheringscontract; 2 Bewijs is mogelijk via -bewijs toekenning uitkering UWV of -laatste betaalspecificatie uitkering of-verklaring uitkeringsbeëindiging
	NUG	Niet-uitkeringsgerechtigden. Kandidaat is werkzoekende zonder uitkering en zonder werk (van werk naar werk telt niet mee!).	arbeidscontract/ detacheringscontract	1 arbeidscontract/detacheringscontract 2 Bewijs is mogelijk via bewijs inschrijving werkzoekende UWV
	NUG - Jongeren zonder startkwalificatie	Niet-uitkeringsgerechtigden. Kandidaat is werkzoekende zonder startkwalificatie, zonder uitkering en zonder werk (van werk naar werk telt niet mee!).	arbeidscontract/ detacheringscontract	1 arbeidscontract/detacheringscontract 2 Bewijs is mogelijk via bewijs inschrijving werkzoekende UWV
Leerwerkplekken (bbl)	Leerwerkbaan mbo-bbl niveau 1-2 (dienstverband van maximaal 24 maanden)	Middelbaar Beroepsonderwijs - Beroepsbegeleidende leerweg. De Leerling is leerling op leerwerkplek (combinatie werk & opleiding). Hiervan vragen wij de stage-, leerwerk- of arbeidsovereenkomst in WIZZR te uploaden.	Leerwerkovereenkomst of arbeidsovereenkomst	Leerwerkovereenkomst of arbeidsovereenkomst
	Leerwerkbaan mbo-bbl niveau 3-4 (dienstverband van maximaal 36 maanden)	Middelbaar Beroepsonderwijs - Beroepsbegeleidende leerweg. Kandidaat is leerling op leerwerkplek (combinatie werk & opleiding). Hiervan vragen wij de leerwerk- of arbeidsovereenkomst in WIZZR te uploaden.	Leerwerkovereenkomst of arbeidsovereenkomst	Leerwerkovereenkomst of arbeidsovereenkomst
	Hbo-stage	Hoger Beroepsonderwijs. Kandidaat is leerling op een stage (werk als onderdeel van de hbo-opleiding). Hiervan vragen wij de stageovereenkomst in WIZZR te uploaden.	Stageovereenkomst	Stageovereenkomst
	Stagiair pro/vso	Praktijkschool Onderwijs/Voortgezet Speciaal Onderwijs. Kandidaat is leerling praktijkschool of voortgezet speciaal onderwijs en heeft een stageplaats in het laatste jaar, met een intentie tot een arbeidscontract.	Stageovereenkomst	Stageovereenkomst
Opleidingsplekken/ stages (bol)	Stagiair bol	Middelbaar Beroepsonderwijs - Beroepsopleidende leerweg. Kandidaat is leerling op stage (werk als onderdeel van de opleiding). Hiervan vragen wij de stage-overeenkomst in WIZZR te uploaden.	Stageovereenkomst	Stageovereenkomst