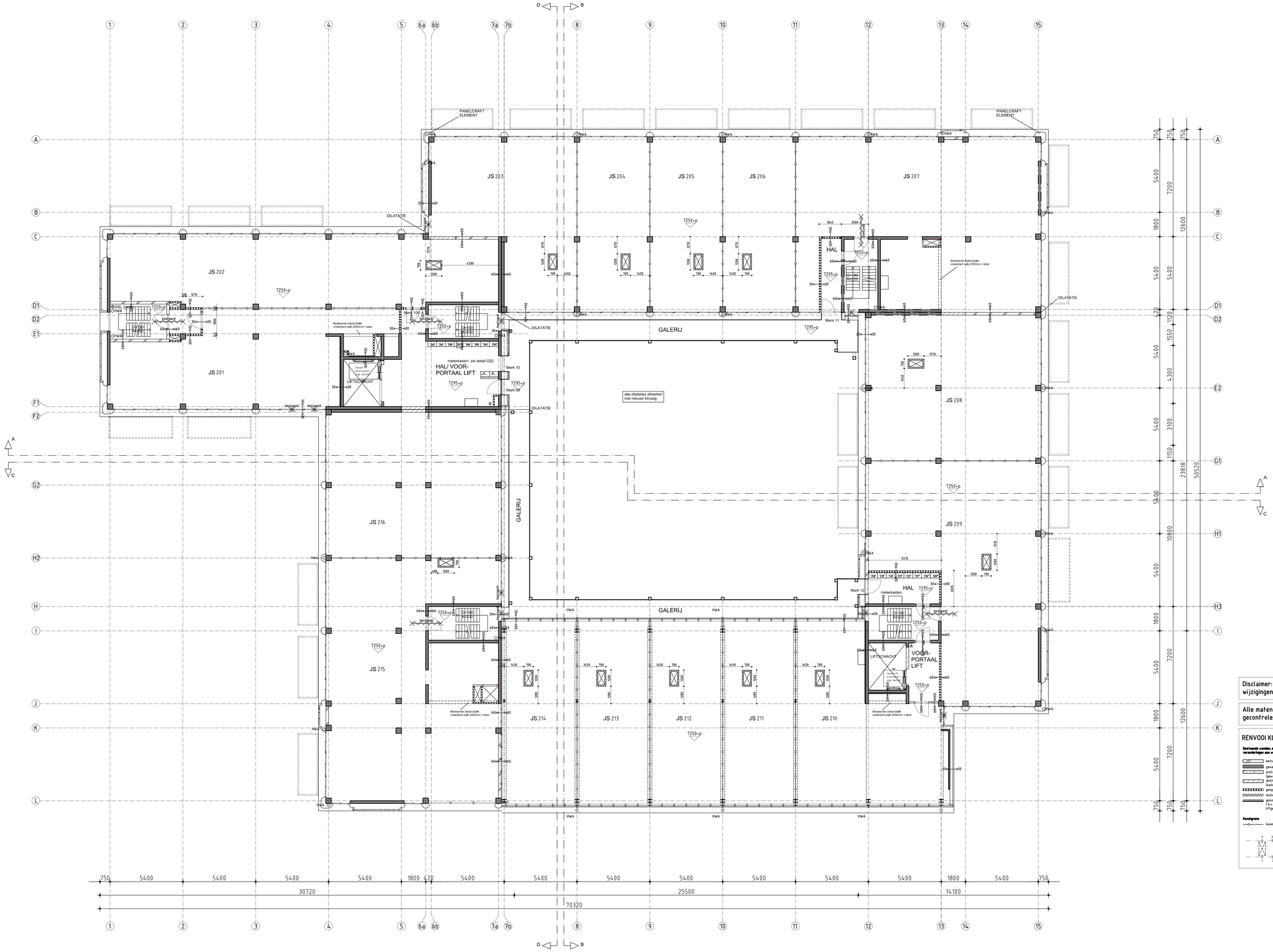

Disclaimer: Dit zijn de bestektekeningen. Tijdens uitvoering kunnen wijzigingen plaatsvinden.

Alle maten en posities van bestaande onderdelen dienen in het werk geconfroleerd te worden.

RENVOOI KLUSRIJP 1:100

Bestaande wanden, mogen geen veranderingen aan worden aangebracht

- metselwerk wand
- gewapend beton wand
- prefab gevelelement (gewapend beton)
- dichtgezette wandsparing (balkzandsteen)
- gangwand (gipswand)
- isolatie
- geïsoleerde voorzetwand t.b.v. geluidsisolatie liftgeluid (gipswand)

Kavelgrens

- kavelgrens

Brandveiligheid, brandwerendheid in bestaande onderdelen mag nooit lager worden dan op tekening aangegeven. Nieuw te maken onderdelen altijd brandwerend maken volgens tekening.

Bestaand

- brandwerend kozijn/deur bestaand 60 min.
- brandwerend+zelfsl. kozijn/deur bestaand 60 min.
- brandwerend+zelfsl. kozijn/deur bestaand 30 min.
- zelfsl. kozijn/deur bestaand brandw. glas bestaand .. min.

Nieuw

- 30 brandwerendheid 30 min.
- 60 brandwerendheid 60 min.

Aansluitpunten kavels BG, in leidingstrace onder te verdiepingsloer:
1. ontluchting rolering
2. warm water tap en verwarming
3. koud water
4. MV

Algemeen

- hoogte in mm boven peil
- hoogte in mm boven vloerpeil
- sparing
- afschot (pijl naar laagste punt)
- verzamelkap dak
- ventilatierooster
- kruipruimte
- WCD geaard, enkel/ dubbel
- meterkast met kavelnummer (###)
- algemene ingang
- woning ingang
- optie balkon

ARVIDE
ARCHITECTUUR RUIMTE VISIE
Stadhouderslaan 9, 2517 HV Den Haag

■ opdrachtgever : DSO Den Haag	datum : 21-08-2014	wijzigingen :	
■ werk : Juno	werk nr. : 0408		
	afmetingen : A0		
	getekend : PS		
■ onderdeel : Plattegrond 2eV. Klusrijpe toestand	schaal : 1:100		
	tekening nr : BW.1.2		

HULSHOF architecten

Hulshof Architecten, Postbus 2935, 2601 CX Delft, tel 015 214 88 68

D:\STELLO\13002 Juno\13002 VO\13002 Tekeningen\13002 tekeningen Bouwwijzer\0408-13002 - BW 102.dwg