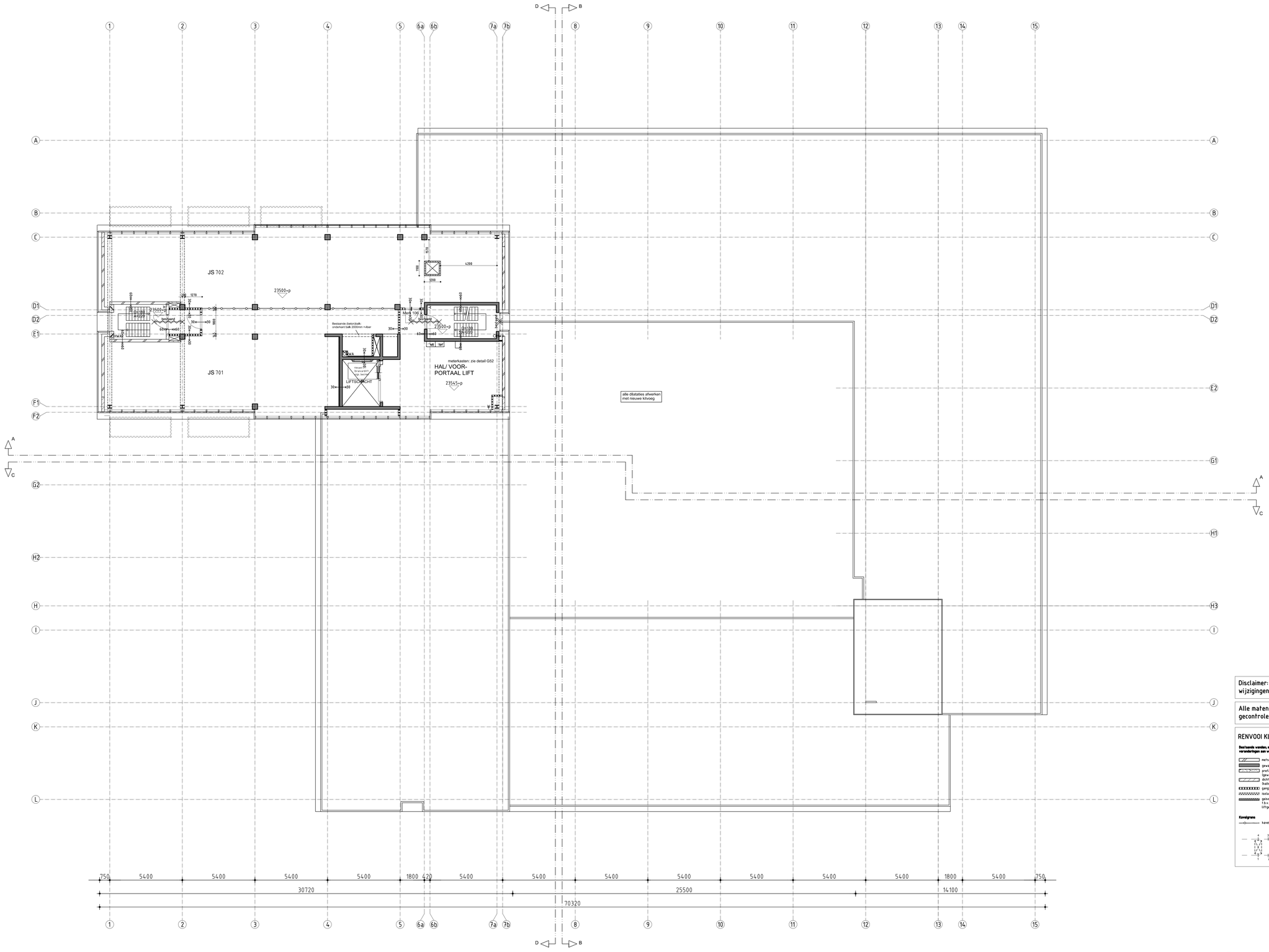

Disclaimer: Dit zijn de bestektekeningen. Tijdens uitvoering kunnen wijzigingen plaatsvinden.

Alle maten en posities van bestaande onderdelen dienen in het werk gecontroleerd te worden.

RENVOOI KLUSRIJP 1:100

Bestaande wanden, mogen geen veranderingen aan worden aangebracht

- metselwerk wand
- gewapend beton wand
- prefab gevelelement (gewapend beton)
- dichtgezette wandsparing (balkzandsteen)
- gangwand (gipswand)
- isolatie
- geïsoleerde voorzetwand t.b.v. geluidsisolatie liftgeluid (gipswand)

Kavelgrens

- kavelgrens

Aansluitpunten kavels BG, in leidingstrace onder te verdiepingsloer:
1. ontluchting rolering
2. warm water tap en verwarming
3. koud water
4. MV

Brandveiligheid, brandwerendheid in bestaande onderdelen mag nooit lager worden dan op tekening aangegeven. Nieuw te maken onderdelen altijd brandwerend maken volgens tekening.

Bestaand

- brandwerend kozijn/deur bestaand 60 min.
- brandwerend+zelfsl. kozijn/deur bestaand 60 min.
- brandwerend+zelfsl. kozijn/deur bestaand 30 min.
- zelfsl. kozijn/deur bestaand brandw. glas bestaand . min.

Nieuw

- 30 brandwerendheid 30 min.
- 60 brandwerendheid 60 min.

Algemeen

- hoogte in mm boven peil
- hoogte in mm boven vloerpeil
- sparing
- afschot (pijl naar laagste punt)
- verzamelkap dak
- ventilatierooster
- kruipruimte
- WCD geaard, enkel/ dubbel
- meterkast met kavelnummer (###)
- algemene ingang
- woning ingang
- optie balkon

ARVIDE
ARCHITECTUUR RUIMTE VISIE
Stadhouderslaan 9, 2517 HV Den Haag

■ opdrachtgever : DSO Den Haag	datum : 21-08-2014	wijzigingen :	
	werk nr. : 0408		
■ werk : Juno	afmetingen : A0		
	getekend : PS		
■ onderdeel : Plattegrond 7eV. Klusrijpe toestand	schaal : 1:100		
	tekening nr : BW.1.7		

Hulshof Architecten, Postbus 2935, 2601 CX Delft, tel 015 214 88 66