

## Handleiding WIZZR voor opdrachtnemers social return

WIZZR is software die wordt ingezet door opdrachtgevers en opdrachtnemers die afspraken maken op het gebied van social return. Een social return invulling kent drie hoofdgroepen die u in WIZZR eenduidig en eenvoudig kunt invoeren:

**1. Kandidaten:** mensen uit de doelgroep die u in dienst heeft (genomen).

U leest [hier](#) hoe u kandidaten kunt invoeren.

U leest [hier](#) hoe u contractgegevens van kandidaten kunt wijzigen.

**2. Investeren of participeren in kandidaatontwikkeling:** sociaal inkopen of social return projecten, waarvoor een factuur is ontvangen.

Sociaal inkopen kunt u in WIZZR verantwoorden door de factuur van WIO (Werk in Opdracht van Den Haag Werkt) of een erkende sociale onderneming te uploaden en de gevraagde gegevens in te voeren. Social return projecten kunt u in WIZZR verantwoorden door de gevraagde gegevens in te voeren en de verantwoordingsdocumenten te uploaden. U dient hieraan vooraf eerst af te stemmen met uw accountmanager.

**3. Maatschappelijke activiteit gericht op arbeidsparticipatie:** maatschappelijke activiteiten waarover met de opdrachtgever specifieke afspraken zijn gemaakt.

Maatschappelijke activiteiten kunt u invoeren door de verantwoordingsdocumenten te uploaden. U dient hieraan vooraf eerst af te stemmen met uw accountmanager.

Voor het invoeren van kandidaten is de tabel op de volgende pagina handig ter verduidelijking.

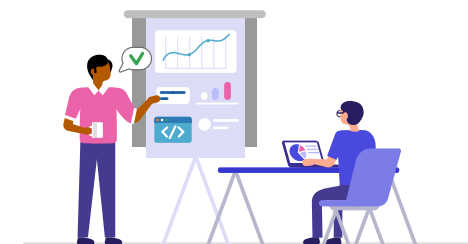

| Social Return invulling | Doelgroep                               | Betekenis afkorting  | Contractsoort                          | Document uploaden  | Opleidingskosten   | Document (factuur/verantwoording kosten) uploaden |
|-------------------------|---|--|--|--|--|---|
| Vacatures/banen         | Participatiewet                         | Kandidaat is werkzoekende met een <b>gemeentelijke Bijstandsuitkering</b> (nu Participatiewet, voorheen WWB).  | arbeidscontract/<br>detachingscontract | 1 arbeidscontract/<br>detachingscontract;<br>2 Bewijs is mogelijk via -bewijs toekenning uitkering P-wet of -laatste betaalspecificatie uitkering of-verklaring uitkeringsbeëindiging (2 is nodig indien werknemer woont in gemeente den Haag) |  |   |
|                         | Participatiewet - Banenafpraak          | Kandidaat is werkzoekende met een <b>gemeentelijke Bijstandsuitkering</b> (nu Participatiewet, voorheen WWB) waarbij de <b>arbeidsbeperking</b> is vastgesteld door UWV.   | arbeidscontract/<br>detachingscontract | 1 arbeidscontract/<br>detachingscontract;<br>2 Bewijs is mogelijk via -bewijs doelgroepverklaring (2 is nodig indien werknemer woont in gemeente den Haag)   |  |   |
|                         | WIA                                     | <b>Wet werk en inkomen naar arbeidsvermogen - de WGA (Werkhervatting Gedeeltelijk Arbeidsgeschikten) uitkering of de IVA- (Inkomensvoorziening Volledig Arbeidsongeschikten) uitkering.</b> Kandidaat ontvangt een WIA (WGA of IVA) uitkering van het UWV. | arbeidscontract/<br>detachingscontract | 1 arbeidscontract/<br>detachingscontract;<br>2 Bewijs is mogelijk via -bewijs toekenning UWV of -laatste betaalspecificatie uitkering of-verklaring uitkeringsbeëindiging  |  |   |
|                         | WAJONG                                  | <b>Wet arbeidsongeschiktheidsvoorziening jonggehandicapten.</b> Kandidaat ontvangt een Wajong uitkering van het UWV.   | arbeidscontract/<br>detachingscontract | 1 arbeidscontract/<br>detachingscontract;<br>2 Bewijs is mogelijk via -bewijs toekenning Wajong /UWV of -laatste betaalspecificatie uitkering  |  |   |
|                         | WW                                      | <b>Werkloosheidwet.</b> Kandidaat is werkzoekende die een WW uitkering van het UWV ontvangt.   | arbeidscontract/<br>detachingscontract | 1 arbeidscontract/<br>detachingscontract;<br>2 Bewijs is mogelijk via -bewijs toekenning uitkering UWV of -laatste betaalspecificatie uitkering of-verklaring uitkeringsbeëindiging  | Alleen opvoeren als dit is opgenomen in <b>geaccordeerd PvA.</b> | ja, verplicht                                     |
|                         | NUG                                     | <b>Niet uitkeringsgerechtigden.</b> Kandidaat is werkzoekende zonder uitkering en zonder werk (van werk naar werk telt niet mee!).   | arbeidscontract/<br>detachingscontract |  |  |   |
|                         | NUG - Jongeren zonder startkwalificatie | <b>Niet uitkeringsgerechtigden.</b> Kandidaat is werkzoekende zonder uitkering en zonder werk (van werk naar werk telt niet mee!).   | arbeidscontract/<br>detachingscontract |  |  |   |

| Social Return invulling                | Doelgroep   | Betekenis afkorting  | Contractsoort                               | Document uploaden                           | Opleidingskosten   | Document (factuur/verantwoordingkosten) uploaden |
|--|---|--|---|---|--|--|
| <b>Leerwerkplekken (BBL)</b>           | Leerwerkbaan mbo BBL niveau 1-2 (dienstverband van maximaal 24 maanden) | <b>Middelbaar Beroepsonderwijs - Beroepsbegeleidende leerweg.</b> De Leerling is leerling op leerwerkplek (combinatie werk & opleiding). Hiervan vragen wij de stage- leerwerk of arbeidsovereenkomst in WIZZR te uploaden.  | Leerwerkovereenkomst of arbeidsovereenkomst | Leerwerkovereenkomst of arbeidsovereenkomst | Alleen opvoeren als dit is opgenomen in <b>geaccordeerd</b> PvA.                     | ja, verplicht                                    |
|  | Leerwerkbaan mbo BBL niveau 3-4 (dienstverband van maximaal 36 maanden) | <b>Middelbaar Beroepsonderwijs - Beroepsbegeleidende leerweg.</b> Kandidaat is leerling op leerwerkplek (combinatie werk & opleiding). Hiervan vragen wij de stage- leerwerk of arbeidsovereenkomst in WIZZR te uploaden.    | Leerwerkovereenkomst of arbeidsovereenkomst | Leerwerkovereenkomst of arbeidsovereenkomst | Begeleidingskosten: alleen opvoeren als dit is opgenomen in <b>geaccordeerd</b> PvA. | ja, verplicht                                    |
|  | HBO-stage   | <b>Hoger Beroepsonderwijs.</b> Kandidaat is leerling op een stage (werk als onderdeel van de HBO opleiding). Hiervan vragen wij de stage-overeenkomst in WIZZR te uploaden.  | Stage overeenkomst                          | Stage overeenkomst                          |  |  |
|  | Stagiair VSO/PrO  | <b>Praktijkschool Onderwijs/Voortgezet Speciaal Onderwijs.</b> Kandidaat is leerling praktijkschool of voortgezet speciaal onderwijs en heeft een stageplaats in het laatste jaar, met een intentie tot een arbeidscontract. | Stage overeenkomst                          | Stage overeenkomst                          |  |  |
| <b>Opleidingsplekken/ stages (BOL)</b> | Stagiair BOL  | <b>Middelbaar Beroepsonderwijs - Beroepsopleidende leerweg.</b> Kandidaat is leerling op stage (werk als onderdeel van de opleiding). Hiervan vragen wij de stage-overeenkomst in WIZZR te uploaden.                         | Stage overeenkomst                          | Stage overeenkomst                          |  |  |